Synod 2021 2023

For a synodal Church

communion | participation | mission

Pour une Église synodale

Synod on Synodality

Empowerment Webinar

Synode sur la Synodalité

Un webinaire pour s'engager

Service for Discernment in Common

Service pour le Discernement en Commun

The Service for Discernment in Common
Le Service pour le Discernement en Commun

- Established in March 2019
- A service of the Province of the Jesuits of Canada
- Assisting religious communities and apostolates with communal discernment processes
- Trainings, workshops, facilitation of communal discernment processes…

- Créé en mars 2019
- Un service de la Province Jésuite du Canada
- Aide aux communautés religieuses et apostolats dans leurs démarches de discernement communautaire
- Formations, ateliers, animation de démarches de discernement communautaire...

Sr. Laurence Loubières, xmcj

Examples of missions
Exemples de missions

Jesuit Province
Congregation de Notre-Dame
Ignatian Spirituality Project
Christian Life Community
Conference Religieuse Canadienne

Agenda

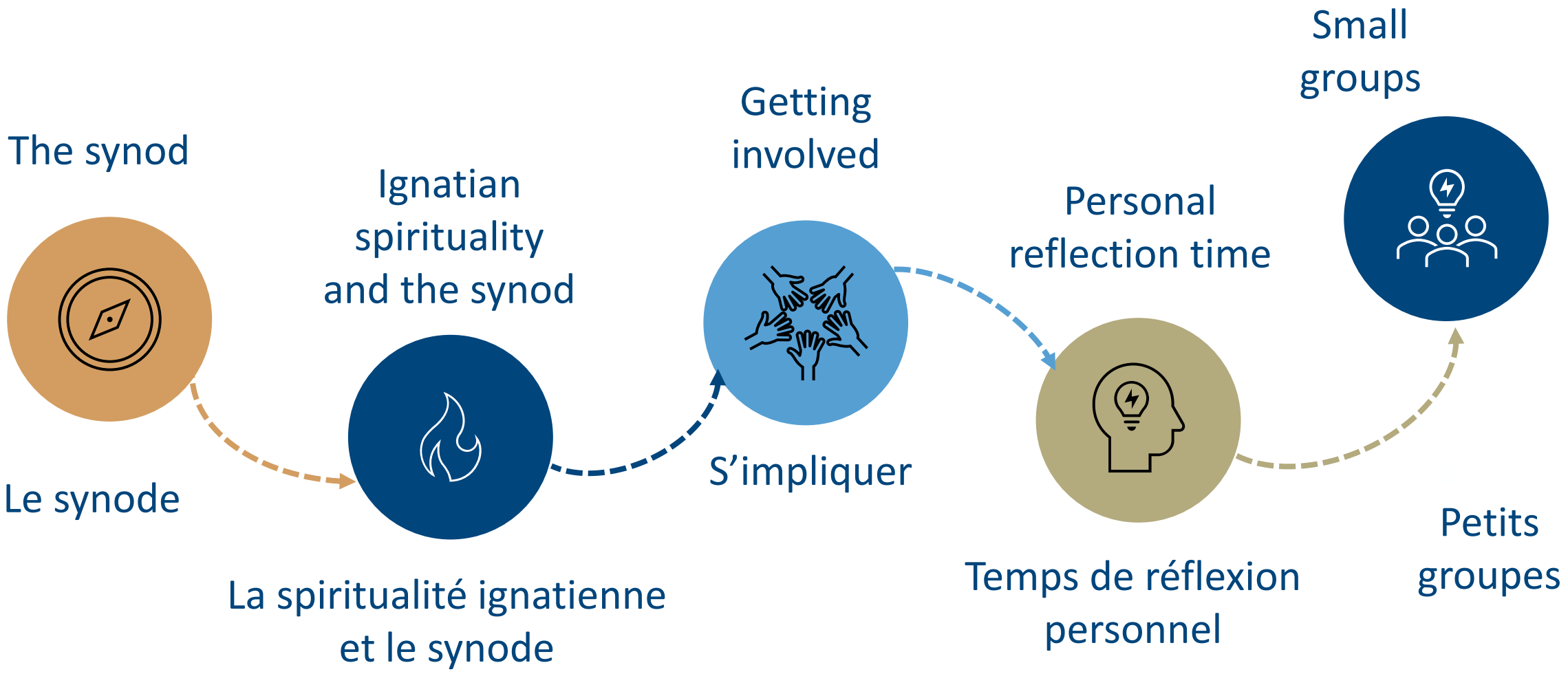
The synod
Le synode
Ignatian spirituality and the synod
La spiritualité ignatienne et le synode
Getting involved
S'impliquer
Personal reflection time
Temps de réflexion personnel
Small groups
Petits groupes

1.
The Synod
Le Synode

Synodality?
Synodalité?

- For the Pope: a call from God
- Invitation to come back to who we are as a Church
  - Pilgrim People of God
  - Discerning together
  - Where the Spirit is inviting the Church to grow
  - To fulfill its mission of proclaiming the good news of Jesus Christ
- In the spirit of Vatican II
  - *Lumen Gentium* Constitution
  - *Christus Dominus* Decree
- Syn-odos : “with” – “walk”
- Key moment to reappropriate our identity as members of a pilgrim Church

- Pour le Pape : un appel de Dieu
- Une invitation à revenir à ce que nous sommes en tant qu'Église
  - Peuple de Dieu en marche
  - discernant ensemble
  - où l'Esprit nous invite à avancer
  - pour proclamer toujours davantage la bonne nouvelle de Jésus-Christ.
- Dans l'esprit de Vatican II
  - Constitution *Lumen Gentium*
  - Décret *Christus Dominus*
- Syn-odos : "avec" - "marche"
- Moment clé pour se réapproprier notre identité de membres d’une Eglise en pèlerinage

“Church and synod are synonymous”

Saint John Chrysostom

“Le chemin de la synodalité est précisément celui que Dieu attend de l’Église du troisième millénaire”

Pape François

“Our “journeying together” is, in fact, what most effectively enacts and manifests the nature of the Church as the pilgrim and missionary People of God.”

Synod Preparatory Document

A path of conversion
Un chemin de conversion

"During the opening of the synodal assembly,
I used three key words: participation, communion and mission.
These arise from a humble heart: without humility, there can be neither participation, nor communion, nor mission.
Those words are the three requirements that I would like to indicate as a style of humility at which we [...] should aim."

Pope Francis, Dec. 23, 2021

« Lors de l'ouverture de l'assemblée synodale,
j'ai utilisé trois mots-clés : participation, communion et mission.
Et ils naissent d'un cœur humble : sans humilité on ne peut faire ni participation, ni communion, ni mission.
Ces mots sont les trois exigences que je voudrais indiquer comme style d'humilité auquel il [nous] faut tendre. »

Pape François, 23 Dec. 2021

Three characteristics of a humble Church
Trois manifestations d'une Eglise humble

- Participation
  - Making sure all voices are heard
  - Opening space for creativity
  - Authority becomes service when it shares, involves and helps people to grow.
- Communion
  - Centered on Christ
  - Talking to one another and discerning together
  - Opening up to diversity
- Mission
  - Acknowledging our poverty
  - Serving the poor
  - Meeting all hungers
  - Needing the poor

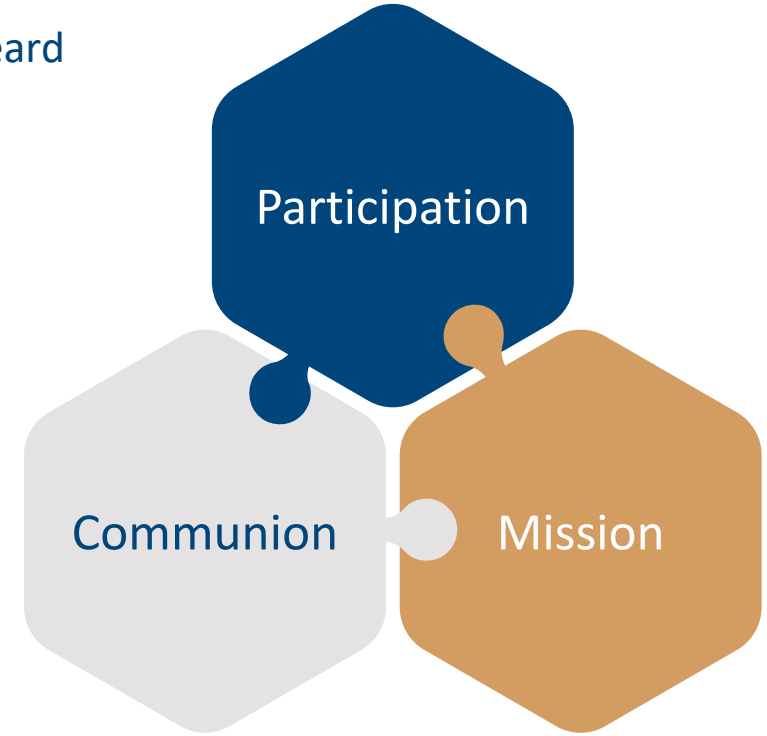

- Participation
  - S'assurer que toutes les voix sont entendues
  - Ouvrir de l'espace à la créativité
  - L'autorité devient un service lorsqu'elle partage, implique et aide les gens à grandir.
- Communion
  - Centrée sur le Christ
  - Se parler et discerner ensemble
  - S'ouvrir à la diversité
- Mission
  - Reconnaître notre pauvreté
  - Servir les pauvres
  - Répondre à tous types de faim
  - Avoir besoin des pauvres

Stepping out of our comfort zone
Sortir de notre zone de confort

"If we remain enclosed in our convictions and experiences, the hard shell of our own thoughts and feelings,
it will be difficult to be open to that experience of the Spirit, which, as the Apostle says, is born of the conviction that we are all children of "one God and Father of all, who is above all and through all and in all" (Eph 4:6)."

Pope Francis, Dec 23, 2021

« Si chacun reste enfermé dans ses propres convictions, dans son propre vécu, dans la coquille de son seul ressenti et de ses idées personnelles, il sera difficile de faire place à cette expérience de l'Esprit qui, comme le dit l'Apôtre, est liée à la conviction que nous sommes tous les enfants d'« un seul Dieu et Père de tous, au-dessus de tous, par tous, et en tous » (Ep 4, 6) »

Pape François, 23 Dec. 2021

The questions to discern
Les questions à discerner

- How does this “journeying together,” which takes place today on different levels (from the local level to the universal one), allow the Church to proclaim the Gospel in accordance with the mission entrusted to Her?

- What steps does the Spirit invite us to take in order to grow as a synodal Church?

- Une Église synodale, en annonçant l’Évangile, “ marche ensemble ” : comment ce “ marcher ensemble ” se réalise-t-il aujourd’hui dans votre Église particulière ?

- Quels pas l’Esprit nous invite-t-il à accomplir pour grandir dans notre “ marcher ensemble ” ?

10 thematic entries
10 approches thématiques

1 The journeying companions
Les compagnons de voyage

2 Listening
Ecouter

3 Speaking out
Prendre la parole

4 Celebrating
Célébrer

5 Co-responsible in the mission
Co-responsables dans la mission

6 Dialogue in Church and society
Dialoguer dans l'Eglise et la société

7 With other Christians
Avec les autres confessions chrétiennes

8 Authority and participation
Autorité et participation

9 Discerning and deciding
Discerner et décider

10 Training ourselves in synodality
Se former à la synodalité

Steps and timing
Etapes et déroulement

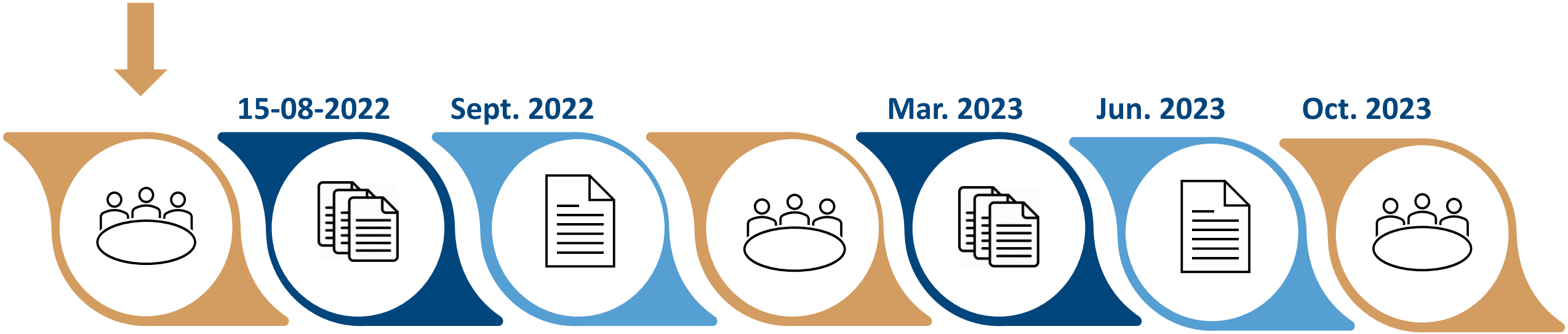

What is at stake?
Ce qui est en jeu

- The conversation exercise in itself
  - Reflecting on the Church and its mission
  - Listening to the Spirit in our conversation with one another
  - A path of conversion through conversation
- Reclaiming our identity
- Embracing discernment in common as the core way of being a missionary Church
- Opening new paths
  - Embracing diversity, fostering communion
  - Reaching out with humility to peripheries, to other Christians, to society
  - Listening, moving away from clericalism and an abuse-prone culture
- Hearing the voices that usually go unheard
- Strengthening our faith in God
  - Learning to discern God’s constant action in all things rather than being stuck in worry

- L'exercice de conversation en soi
  - Réfléchir sur l'Église et sa mission
  - Écouter l'Esprit dans nos conversations les uns avec les autres
  - Un chemin de conversion par la conversation
- Nous réapproprier notre identité de baptisé(e)
- Adopter le discernement en commun comme une manière d'être et de vivre la mission
- Ouvrir de nouveaux chemins
  - Accueillir la diversité, favoriser la communion
  - Tendre la main avec humilité aux périphéries, aux autres chrétiens, à la société.
  - Écouter, s'éloigner du cléricalisme et d'une culture propice aux abus.
- Entendre les voix qui ne sont généralement pas entendues.
- Renforcer notre foi en Dieu
  - Apprendre à discerner l'action constante de Dieu en toutes choses, plutôt que de s'enfermer dans l'inquiétude.

“The whole synodal process aims at fostering a lived experience of discernment, participation, and co-responsibility, where a diversity of gifts is brought together for the Church’s mission in the world.”

“The purpose of the synod is not to produce more documents, but […] to make people’s hopes flourish, to stimulate trust, to bind up wounds, to weave new and deeper relationships, to learn from one another, to build bridges, to enlighten minds, warm hearts, and restore strength to our hands for our common mission”

“ L'ensemble du processus synodal vise à favoriser une expérience vécue de discernement, de participation et de coresponsabilité, où la diversité des dons est mise au service de la mission de l'Église dans le monde. ”

“ Le but du Synode, et donc de cette consultation, n’est pas de produire des documents, mais […] de faire fleurir des espérances, stimuler la confiance, panser les blessures, tisser des relations, ressusciter une aube d’espérance, apprendre l’un de l’autre, et créer un imaginaire positif qui illumine les esprits, réchauffe les cœurs, redonne des forces aux mains ”

Vademecum for the synod

2.
Ignatian spirituality and the synod
La spiritualité ignatienne et le synode

God at work in all things
Dieu à l'œuvre en toute réalité

- A Trinitarian theology of God, at work in all things
  - *Ad Amorem* contemplatio, Sp. Ex., #230
  - Paschal mystery (life-death-resurrection) at work in personal and corporate life
  - Motions of the Holy Spirit
- Importance of personal and communal discernment
  - God communicating Godself directly
  - Become "co-laborators" of God's redeeming compassion and grace
  - Partaking in Christ's mission of reconciliation
  - Aligning our energies, "actions, intentions, operations" with the work of the Spirit

- Une théologie trinitaire de Dieu, à l'œuvre en toutes choses
  - Contemplation *Ad Amorem*, Ex.Sp. #230
  - Le mystère pascal (vie-mort-résurrection) à l'œuvre dans la vie des personnes et des groupes
  - Motions de l'Esprit Saint
- Importance du discernement personnel et communautaire
  - Dieu se communique directement
  - Devenir des "co-laborateurs" de la compassion et de la grâce rédemptrices de Dieu
  - Participer à la mission de réconciliation du Christ
  - Aligner nos énergies, nos « actions, intentions, opérations » sur l'œuvre de l'Esprit

Mission: following Christ in humility
La mission: suivre le Christ dans l'humilité

- *Magis*: A path of constant conversion to be placed with the humble Christ
- To labor with Christ and share his pain, so as to follow him also in glory
- Choosing the Standard of Christ, asking for the grace to imitate him by enduring poverties and contempt, since "from these result humility"
- Aiming to be part of the 3rd class of persons, not desiring anything but the sole service of God
- Preferring the third way of being humble and embracing poverty, contempt and disregard of oneself to imitate Christ more

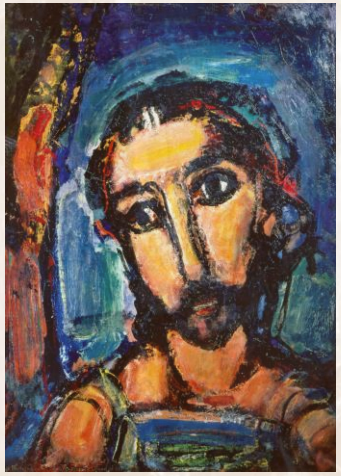

Rouault – Tête de Christ

- *Magis*: Un chemin de conversion constante pour être mis(e) avec le Christ humble et humilié
- Partager sa peine,
  afin de le suivre aussi dans la gloire
- Choisir l'étendard du Christ et demander la grâce de l'imiter en supportant les pauvretés et le mépris,
  car "de ceux-ci résulte l'humilité"
- Viser à faire partie de la « troisième classe de personnes », ne désirant rien d'autre que le seul service de Dieu
- Préférer la « troisième sorte d'humilité », en acceptant la pauvreté, le mépris et le dédain de soi pour imiter davantage le Christ.

A shared horizon
Un horizon commun

- The Society: an apostolic body, centered on Christ, moving under the motion of the Spirit
- Animated by a constant conversation within and with all, to discern unceasingly the signs of the Spirit in the signs of the times
- Striving to "feel with the Church”
- Humility of service: "in all things love and serve“
- Willingness to be taught, eager to “put a good interpretation on a neighbour’s statement”
- A “way of proceeding” that reflects this identity

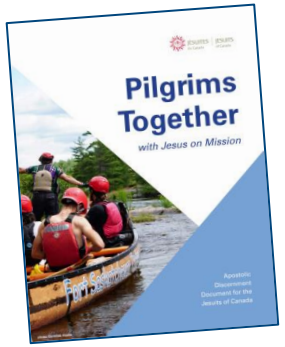

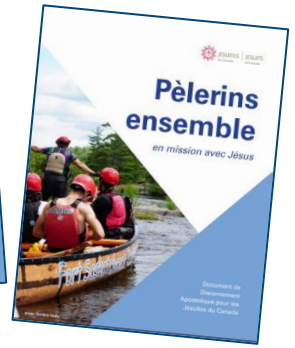

- La Compagnie : un Corps apostolique, centré sur le Christ, en marche sous la motion de l’Esprit
- Animé par une constante conversation, en interne et avec tous, pour discerner sans cesse les signes de l’Esprit dans les signes des temps
- S’efforçant de “sentir avec l’Eglise”
- Humilité du service: « en tout aimer et servir »
- Prêt à se laisser enseigner, cf. le « présupposé de bienveillance »
- Une manière de procéder qui reflète cette identité

Ignatian spirituality and synodality
Spiritualité ignatienne et synodalité

“As the Church embarks on this synodal process she makes it clear that there can be no discernment without a constant renewal of life, what St. Ignatius calls a "permanent reformation of life" [SpEx.189].

Those who join and enter the process must also feel challenged by this invitation to personal change in order to join the community's journey. This is conversion.”

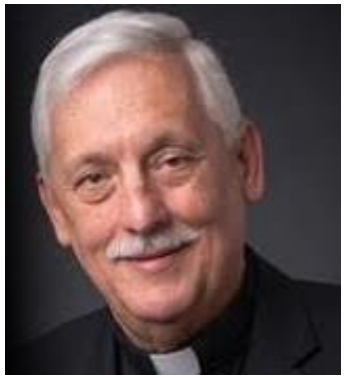

Fr. Arturo Sosa,SJ

Sr. Jolanta Kafka, RMI

Joint statement on Ignatian spirituality and the Synod

An opportunity to reach out
Une invitation à nous ouvrir aux autres

- Temptation to remain in our circles, our language, with little interaction with other church structures: parishes, associations…

- Opportunity to reach out, meet others, be creative

- Opportunity to share who we are and the gifts of Ignatian spirituality

- Tentation de rester dans nos cercles, notre langage, avec peu d'interaction avec les autres structures ecclésiales : paroisses, associations...

- Occasion de sortir de nos cercles habituels, de rencontrer d'autres personnes, d'être créatifs

- Occasion de partager qui nous sommes et les dons de la spiritualité ignatienne

A tool to review of events
Un outil de relecture des événements

Experience → Articulation → Understanding Interpretation → Validation → Decision & Action

Events	What happened? (description of event)	What feelings did this trigger?	Why is this the case?	Is this understanding / interpretation valid?	What do I decide accordingly?
++ Most grateful					
+ Grateful					
- Not grateful					
-- Least grateful					

Tool available online

A tool to review of events
Un outil de relecture des événements

Expérience → Expression → Compréhension Interprétation → Validation → Décision et action

Evénements	Que s'est-il passe? (description de l'événement)	Quels sentiments montent en moi a propos de cet événement ?	Pourquoi est-ce que je ressens cela ?	Est-ce que mon explication est valide ?	Et donc, qu'est-ce que je décide a partir de cela?
++ Ce qui me met le plus dans l'action de grace					
+ Ce pour quoi je rends grace					
- Ce qui ne me met pas dans l'action de grace					
- - Ce qui me met le moins dans l'action de grâce					

Outil disponible en ligne

Spiritual Conversation
La conversation spirituelle

- Structured process
- Setting up the conditions for listening together to the Spirit
- Intentional speaking
- Active listening
- Paying attention to motions of the Spirit, in oneself, in the group
- Felt consolation / desolation
- Fruits of the Spirit
- Moving from “me” to “we”
- Not my opinion vs. your opinion but listening together, while listening to one another

- Une conversation structurée
- Crée les conditions pour écouter ensemble l'Esprit
- Prise de parole intentionnelle
- Écoute active
- Prêter attention aux motions de l'Esprit, en soi, dans le groupe
- Consolation / désolation
- Fruits de l'Esprit
- Passer du « je » au « nous »
- Pas mon opinion vs. votre opinion, mais écouter ensemble, en nous écoutant mutuellement

Spiritual conversation
Conversation Spirituelle

- 1st Round: Invite participants to **share what they have prepared about the fruits of their personal prayer.** Once everyone has shared, invite participants to reflect silently for a few minutes on what resonated the most from what they heard in the first round.

- 2nd Round: Invite participants to share about **what touched them most in the 1st round**. Once everyone has shared, pause again for a few moments to silently reflect on what seems to be converging or emerging in the group.

- 3rd Round: Invite people to share on **what seems to be converging or emerging** at this stage from the conversation (orientation, theme, insight, invitation from God…).

- 1er tour: Invitez les participants à **partager ce qu'ils ont préparé par écrit sur les fruits de leur prière personnelle**. Après que chaque personne a parlé, invitez les participants à prendre un temps de silence, pour réfléchir à ce qui les a le plus touché dans ce qu'ils ont entendu pendant le premier tour.

- 2ème tour: Invitez les participants à partager à tour de rôle **ce qui les a le plus touché dans le 1er tour.** Une fois le tour terminé, prenez à nouveau un temps de pause pour réfléchir à ce qui semble converger ou émerger de commun à ce stade de la conversation

- 3ème tour: Invitez les participants à partager sur **ce qui semble converger ou émerger à ce stade** (orientation, thème, éclairage, invitation de la part du Seigneur…).

Online resources
Des ressources en ligne

1. Conversation Spirituelle

- L'Esprit Saint travaille au cœur de chaque personne, dans chaque groupe, en toute circonstance
- La conversation spirituelle crée pour un groupe les conditions pour s'ouvrir à l'action de l'Esprit et prendre des décisions selon son inspiration
- Cela nécessite d'être attentif à son ressenti affectif et émotionnel personnel et à ceux du groupe. C'est de cette manière que l'action de l'Esprit se manifeste.

L'attention à la manière de vivre la conversation spirituelle est importante car la qualité du résultat en dépend

Prenez le temps de vivre un vrai temps de prière et de préparer par écrit votre contribution pour le premier tour de la conversation spirituelle.
Pendant la conversation, gardez une attitude intérieure d'écoute, de respect, de générosité et de confiance en Dieu.

Conversation Spirituelle

Les participants se réunissent en cercle.
L'animateur du groupe présente le déroulement d

Principes généraux

- Les gens parlent à tour de rôle, en tourn
- Seule la personne qui a la parole s'exp
- Ensuite la personne qui se trouve à sa
- Chaque personne parle pendant 3 mi discrètement à la personne que le te
- Les participants partagent au niveau générales. Un conseil pour s'en ass venu, c'est...", "J'ai éprouvé..."
- Les participants ne répondent pa

1er tour de partag
L'animateur invite
Les participants p
Après que chacu
quelques minut
dans ce qui a é

2eme tour d
dans ce qui
Suivez le m
1er tour. L
a été part
"Ce qui n
de quel

3e tou
reco
Pour
mo
pe
te

"Popcorn style"

Serv
Serv

Online Spiritual Conversation

A short guide for group leaders and facilitators

Before the meeting

Prepare a meeting invitation with Zoom, Skype or Microsoft Teams or any other online meeting tool you are familiar with and send it in advance to the participants. The number of participants should preferably be limited to no more than 8-10 persons at a time.

If your participants are in different time zones, make sure you specify the meeting time's zone in the meeting invitation.

Set a clear purpose for the meeting. It can be for example:

- To share on a Scripture passage that everyone has prayed with prior to the meeting and thus experience communally Christ's presence in the Word of God,
- To discern God's presence and action in our personal and communal life and strengthen the level of communion among us and with the Lord, even as we are spread apart,
- To move forward on a specific question that the group is facing and to start listening together where the Spirit might be leading the group (this might involve more than one conversation)

Of course, these are just a few examples. Spiritual conversation is a versatile tool that can be applied to different settings and there can be other purposes depending on the state of your group and what you hope to accomplish. The Service for Discernment in Common can assist you with defining an appropriate process for your group.

As much as possible, ask each participant to prepare in advance a written contribution, as this greatly enhances the quality of the conversation.

When the meeting starts

As participants gather online, ask them to put their microphones on "mute" while waiting for the conversation to start.

When participants have all joined, recall the purpose of the conversation and what you hope to accomplish.

Present how the conversation will unfold:

The facilitator will lead the group in the conversation and call participants to share, one at a time, following a set order, which does not have to be alphabetical, but needs to be presented before the conversation begins: "We will start with Mary, and then John and then James etc." so that everyone knows when they will be invited to share. Only the person invited to share talks, while the others listen and remain on "mute".

Service for Discernment in Common
Service pour le Discernement en Commun

Communal Discernment
Le discernement en commun

- Discernment process
  - Combines personal prayer, spiritual conversations in small and large groups to discern a question
- Can be done online
- In the context of the synod
  - Starts with reviewing our experiences of being church
  - Discerning where the Spirit is leading us to grow and how to live this out

- Processus de discernement
  - Associe prière personnelle, conversations spirituelles en petits et grands groupes pour discerner une question
- Peut se vivre en ligne
- Dans le contexte du synode
  - Commencer par une relecture de notre expérience en Eglise
  - Discerner où l'Esprit nous conduit à grandir et comment vivre ces appels

3.
Getting involved
S’impliquer

Ideas to get involved
Pistes pour s'impliquer

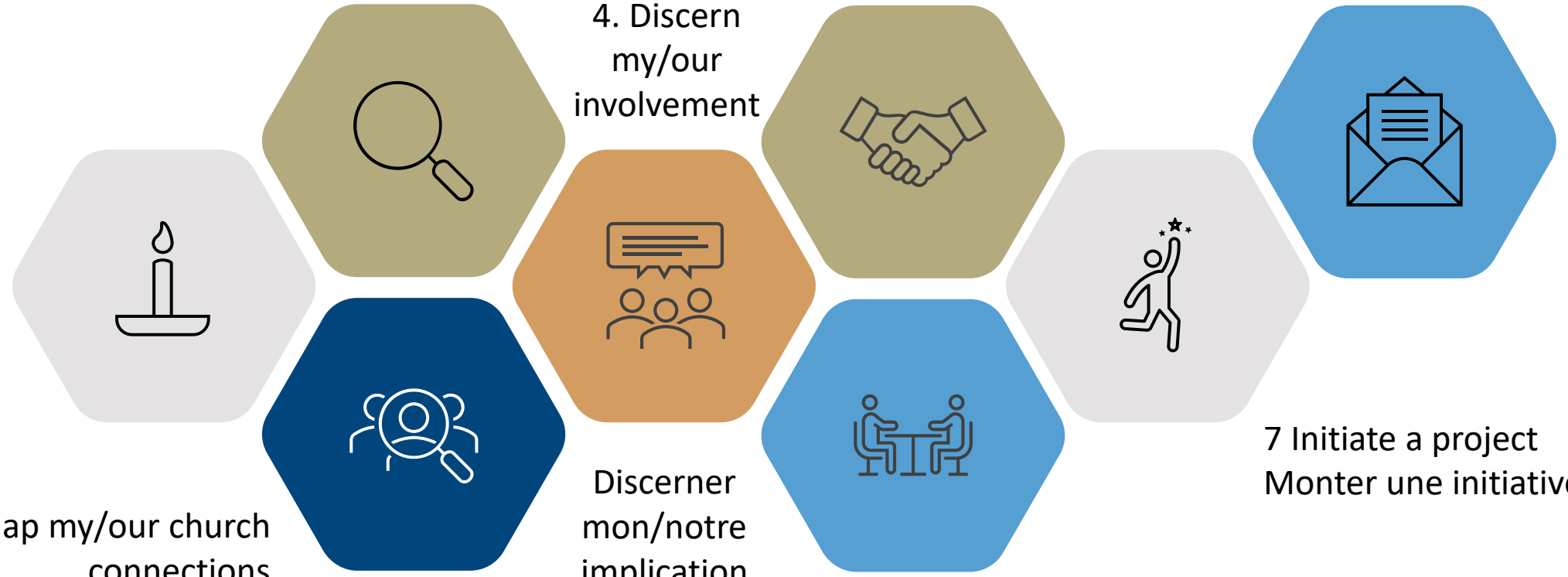

1. Pray
Prier

2. Review
Relire

3. Map my/our church connections
Recenser mes/nos relations à l'Eglise

4. Discern my/our involvement
Discerner mon/notre implication

5. Join forces
Collaborer

6 Venture out of our comfort zones
Sortir de nos zones de confort

7 Initiate a project
Monter une initiative

8 Send your contribution
Envoyer votre contribution

Prayer
Prier

- *Adsumus* prayer
- Contemplating the mystery of the Church
  - *Lumen Gentium*
  - Acts of the Apostles
  - Paul's letters
  - Origen's commentary on the Song of Songs…
- Praying for the synod
  - https://www.prayforthesynod.va/en/
  - Click to pray – site & app

The Church on the way
Pray for a synodal Church

- Prière de l'*Adsumus*
- Contempler le mystère de l'Église
  - *Lumen Gentium*
  - Actes des Apôtres
  - Les lettres de Paul
  - Le Commentaire d'Origène sur le Cantique des Cantiques…
- Des ressources pour prier pour le synode
  - https://www.prayforthesynod.va/fr/
  - Click to pray – site & app

L'Eglise en chemin
Prions pour une Église synodale

CLICKTOPRAY

A tool to pray and reflect
Un outil pour relire

1. My desire for this synod
2. My history in the Church
3. My place in the Church today
4. Stepping out of my comfort zone
5. The mission of the Church today

1. Mon désir pour ce synode
2. Mon histoire en Eglise
3. Ma place dans l'Eglise aujourd'hui
4. Sortir de ma zone de confort
5. La mission de l'Eglise aujourd'hui

Mapping my/our church connections
Recenser mes / nos relations à l'Eglise

- Parish
- Religious communities
- Church related movements, communities, charities
- In-person / online

- Paroisse
- Communautés religieuses
- Mouvements, communautés et organisations caritatives liés à l'Église
- En personne / en ligne

Discern how and where to get involved
Discerner comment et où s'investir

- Based on the mapping exercise
- Gather information about existing local and virtual initiatives
  - Parish
  - Diocese
  - Religious community
- Discern where you can best get involved
  - Where is the greatest need?
  - Where can I/we bear more fruit?
  - What gifts can I/we bring to the initiative?
  - What will lead us out most of our comfort zone?
  - What are the voices that need to be heard?
  - Timing?

- Sur la base de l'exercice de cartographie
- Recueillir des informations sur les initiatives locales et virtuelles existantes
  - Paroisse
  - Diocèse
  - Communauté religieuse
- Déterminez où vous pouvez le mieux vous impliquer
  - Où les besoins sont-ils les plus grands ?
  - Où puis-je/nous pouvons porter le plus de fruits ?
  - Quels dons puis-je/pouvons-nous apporter à l'initiative ?
  - Qu'est-ce qui nous fera sortir le plus de notre zone de confort ?
  - Quelles sont les voix qui doivent être entendues ?
  - De quel temps disposons-nous ?

Join forces
Collaborer

- Walk with!
  - join, invite, collaborate, not with prepackaged solutions or tools but capacity to listen, enter into other propositions, suggest ideas
- Leadership from within the local church rather than in parallel
  - Reach out to diocesan coordination teams
  - Volunteer to facilitate meetings in your local parish or organisation
  - Propose training on spiritual conversation if the need arises
- Reach out to another community / group (Ignatian or not)
  - Share thoughts and insights
  - Brainstorm together
  - Initiate something together

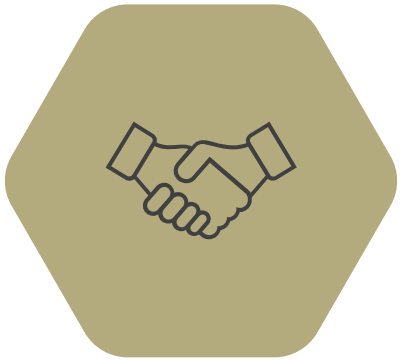

- Marchez avec !
  - rejoindre, inviter, collaborer, non pas avec des solutions ou des outils tout faits, mais avec la capacité d'écouter, d'entrer dans d'autres propositions, de suggérer des idées.
- Leadership au sein de l'église locale plutôt qu'en parallèle
  - Rejoignez les équipes de coordination diocésaines
  - Portez-vous volontaire pour animer des réunions dans votre paroisse ou organisation locale
  - Proposez une formation à la conversation spirituelle si le besoin s'en fait sentir
- Rejoignez une autre communauté ou groupe (ignatien ou non)
  - Partager des réflexions et des idées
  - Réfléchissez ensemble
  - Initiez quelque chose ensemble

Venturing out of our comfort zones
Sortir de nos zones de confort

- Based on your mapping exercise, reach out to persons on your “peripheries”
  - Neighbouring Christian communities of other denominations
  - Persons or groups whose voice is rarely heard in the Church
  - People with different ecclesial affinities
- Get to know them better
- Propose to pray and share together?

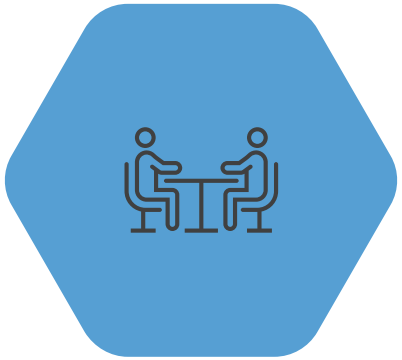

- Sur la base de votre exercice de cartographie, rejoignez des personnes dans vos « périphéries »
  - Les communautés chrétiennes voisines d'autres dénominations
  - Les personnes ou groupes dont la voix est rarement entendue dans l'Eglise
  - Les personnes ayant des affinités ecclésiales différentes
- Apprenez à mieux les connaître
- Proposez de prier et de partager ensemble ?

Initiate a project
Monter une initiative

- What do I/we have to offer?
- Where is there the greatest need?

Example of possible initiatives

- Prayer meetings
- Communal discernment process
  - Set up and facilitate a series of spiritual conversations with your community or with a group on zoom
  - Build prayer sheets out of the review exercise

- Qu'ai-je/nous avons à offrir ?
- Où se situent les besoins les plus importants ?

Exemple d'initiatives possibles

- Rencontres de prière
- Processus de discernement communautaire
  - Animer une série de conversations spirituelles avec votre communauté ou avec un groupe sur zoom
  - Construire des feuilles de prière à partir de l'exercice de relecture

A possible communal discernment process
Un parcours possible de discernement communautaire

- Invite people to pray with prayer sheets and prepare a contribution before the meeting
- Personal prayer + spiritual conversations

- Invitez les participants à prier avec des feuilles de prière et préparer une contribution
- Prière personnelle + conversations spirituelles

Our desire for the Synod

Notre désir pour le Synode

Our personal history in the Church

Relecture de notre histoire personnelle en Eglise

The recent history of the Church

Relecture de l'histoire récente de l'Eglise

The ruts in the Church

Les ornières de l'Eglise

The fundamental calls that we hear, for the Church, for ourselves

Les appels de fond que nous entendons, pour l'Eglise, pour nous-mêmes

The means to concretely live these calls

Les moyens pour vivre concrètement ces appels

Send your contribution
Envoyez votre contribution

- To your / a local diocese
  - Pay attention to deadlines and plan accordingly !

- A votre diocèse / à un diocèse
  - Renseignez-vous sur les dates limites et planifiez en fonction !

“Religious communities, lay movements, associations of the faithful, and other ecclesial groups are encouraged to participate in the Synodal Process in the context of the local Churches.
However, it is also possible for them, and for any group or individual that does not have an opportunity to do so at the local level, to contribute directly to the General Secretariat”

« Les communautés religieuses, les mouvements laïcs, les associations de fidèles et les autres groupes ecclésiaux sont encouragés à participer au processus synodal dans le contexte des Églises locales. Toutefois, il leur est également possible, ainsi qu'à tout groupe ou individu qui n'a pas la possibilité de le faire au niveau local, de contribuer directement au Secrétariat général »

Vademecum 1.5

Choose and plan
Choisir et planifier

- Take time to compose your synodical journey and plan ahead
- And move forward!

- Prenez du temps pour composer votre parcours synodal et prévoir des plages de temps à l'avance
- Et engagez-vous !

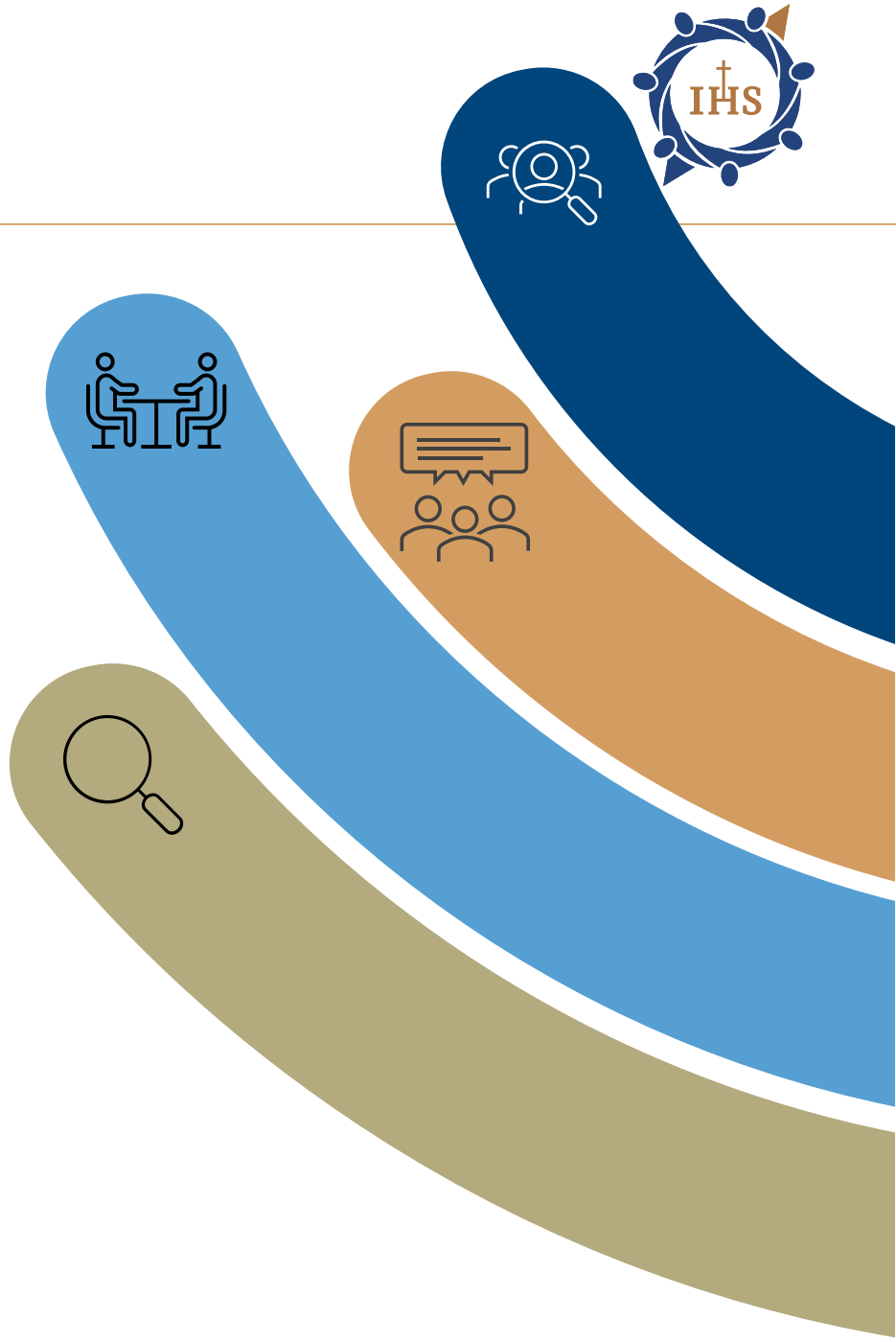

Cardinal Czerny's call
L'appel du Cardinal Czerny SJ

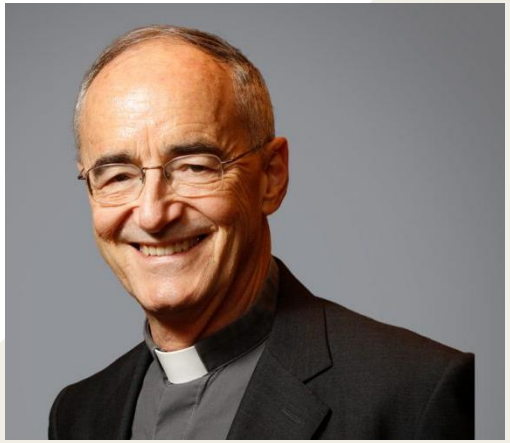

"My real hope is that every Jesuit house, every Jesuit work—including Jesuits, lay colleagues and other religious —will offer these gifts to serve the synodal process. At the local and diocesan level, I hope they will not wait to be invited to some important meeting, but that people will look around and say:
"How can I help? How can we help?"
We have these gifts.
We have this tradition.
We have these ways and means.
How can we help the local parish, the local dioceses, the Bishops' Conference to get going and keep going in a synodal way?"

Link to Full text Lien vers le texte intégral

Questions?

4.
Personal reflection time
Temps de reflection personnelle

What touched me the most in what I heard?
What is for me the main takeaway?

Qu’est ce qui m’a le plus touché(e) ?
Qu’est-ce que je retiens pour moi-même ?

5.
Small groups
Temps en petits groupes

Adsumus Sancte Spiritus

We stand before You, Holy Spirit,
as we gather together in Your name.
With You alone to guide us,
make Yourself at home in our hearts;
Teach us the way we must go
and how we are to pursue it.
We are weak and sinful;
do not let us promote disorder.
Do not let ignorance lead us down the
wrong path nor partiality influence our
actions.
Let us find in You our unity
so that we may journey together
to eternal life and not stray from the way
of truth and what is right.
All this we ask of You,
who are at work in every place and time,
in the communion of the Father
and the Son, forever and ever.
Amen.

Nous voici devant Toi, Esprit Saint ;
en Ton Nom, nous sommes réunis.
Toi notre seul conseiller, viens à nous,
demeure avec nous,
daigne habiter nos cœurs.
Enseigne-nous vers quel but nous orienter ;
montre-nous comment nous devons
marcher ensemble.
Nous qui sommes faibles et pécheurs,
ne permets pas que nous provoquions
le désordre.
Fais en sorte, que l'ignorance ne nous
entraîne pas sur une fausse route,
ni que la partialité influence nos actes.
Que nous trouvions en Toi notre unité,
sans nous éloigner du chemin de la vérité
et de la justice, en avançant ensemble vers
la vie éternelle.
Nous Te le demandons à Toi,
qui agis en tout temps et en tout lieu,
dans la communion du Père et du Fils,
pour les siècles des siècles,
Amen.

Blessings
on your synodal journey!

Que le Seigneur bénisse
votre chemin synodal !

Laurence Loubières
43 Queen's Park Crescent East
Toronto, Ontario, M5S 2C3
lloubieres@jesuits.org

Service for Discernment in Common
Service pour le Discernement en Commun

Some slides were made with free templates from presentationgo.com